

Visite nuestro sitio Web en
www.arp.org.py



ASOCIACIÓN RURAL DEL PARAGUAY

WEB CLIPPING EXPRES

MIÉRCOLES 8 DE MAYO DE 2013

ABC COLOR

Con intervención, el BCP frena escalada del dólar -- Con una inyección de US\$ 6 millones al circuito financiero, el Banco Central del Paraguay (BCP) logró aplacar las oscilaciones bruscas en el cambio del dólar que ayer cerró con una baja de 30 puntos. La mayor demanda del billete por parte de importadores se apunta entre las principales causas de la apreciación.

Evolutivo del dólar enero-mayo 2013



Tras el cierre de las operaciones del martes, la divisa se cotizó en promedio en el mercado minorista a G. 4.230 en la compra y G. 4.300 en la venta, luego de cotizar a G. 4.330 el lunes. En el mercado mayorista, los bancos reportaron un mayor volumen de venta de divisas a sus respectivos clientes, cerca de US\$ 24 millones, frente a US\$ 16 millones de las compras. Esta tendencia, que se viene arrastrando en las últimas semanas, confirma el incremento del volumen de las importaciones en comparación a los primeros meses del año.

En el mercado internacional se destaca que el peso argentino se desplomó el martes empujado por una búsqueda de refugio en la moneda estadounidense ante la alta inflación. El peso cerró con baja del 2,08%, a 10,04/10,08 por dólar en el mercado informal, con lo que acumula en el año una depreciación del 32,54%. ++

Proponen “impuestos verdes” para financiar el desarrollo sostenible

Todos están a favor del modelo de desarrollo sostenible de la economía verde, pero ¿quién y cómo se financia? En este II Foro Global de Sostenibilidad, que se realiza en la capital española, hay coincidencias acerca de que el financiamiento debe hacerse localmente, con los “impuestos verdes”.



Diana Chávez (NN.UU.), María Benítez (Chile), Federico Ramos (España), Manuel Pulgar (Perú), Zhang Min (China) y Anil Markandya (científico).

/ ABC Color

Los impuestos verdes ayudarán a reducir las emisiones de gases de efecto invernadero y financiarán proyectos ambientales que garanticen un desarrollo sostenible deseado, según dijo en este encuentro el director científico del Centro Vasco para el Cambio Climático, Anil Markandya. A igual que este experto, los demás conferencistas participantes coinciden en la urgencia de crear impuestos verdes ante la falta de un mecanismo de financiamiento global para la implementación de la economía verde. Los impuestos verdes serían los recursos porcentuales provenientes de las actividades de producción más limpia de las industrias, de la producción de alimentos, de los daños ambientales y todo lo que tenga relación con las actividades del sector. También se habla de la incorporación en la bolsa de los impuestos aplicados a las actividades económicas que no se ajustan a las normas ambientales. ++

Rueda de negocios en la Expo Santa Rita, mañana -- Un encuentro internacional de negocios y un seminario destinado al sector se desarrollarán mañana jueves, en el marco de la Expoferia Santa Rita 2013. El evento se desarrollará en el salón “Centro de Tradiciones Gaúchas”, a partir de las 08:00, en que arrancarán las acreditaciones.



Masiva concurrencia recibe la Expo Santa Rita 2013. / ABC Color

De 09:20 a 09:30 tendrá lugar el acto de apertura y bienvenida, que estará a cargo de representantes del Centro de Tradiciones Gaúchas y de la Asociación de Comercio Filial Santa Rita. Posteriormente, hasta las 11:00 se realizará el seminario internacional con el tema “Proyecto de mejoramiento de producción porcina desde las cooperativas de Santa Rita al mundo”, que estará a cargo de José Miguel Ciudad. La agenda continúa, de 11:15 a 13:00, con la presentación que realizará la Red de Inversiones y Exportaciones (Rediex) para el “Programa de apoyo a las

empresas paraguayas en sus procesos de exportación”, para luego iniciarse la sesión de preguntas y respuestas. El desarrollo de la Rueda Internacional de Negocios se realizará de 14:30 a 18:30, según anunció Luis Schmeda, representante del Centro de Cooperación Empresarial y Desarrollo Industrial (Cedial), una de las instituciones organizadoras de la actividad.++

ÚLTIMA HORA

Diputados aprobaron proyecto que modifica el Imagro, IVA y el IRPC -- La Cámara Baja aprobó ayer, en general, el proyecto de ley que modifica el Imagro, el IVA y el IRPC, y decidió aplazar por 15 días el estudio en particular. Este proyecto sustituirá al tributo a la exportación de granos.

PROPUESTA DE REFORMA IMPOSITIVA

- **IMAGRO**
Alcanza nuevas actividades: cría y engorde de ganados bubalino y caprino; producción ictícola y de semen, y la explotación forestal.
Plantea la eliminación de la renta presunta como modo de liquidación del impuesto.
Unifica la tasa del tributo en 10%.
Divide los grupos de contribuyentes entre Personas Jurídicas y Empresas Unipersonales.
a) Las Personas Jurídicas se regirán por el régimen general o contable.
a.1) Podrán trasladar sus pérdidas hasta 3 años.
a.2) Podrán deducir el tributo atendiendo a la naturaleza de la actividad agropecuaria: 8% del ganado hembra; 3% de mortandad; 1% de consumo interno, donaciones a entidades del Estado y sin fines de lucro, y de apoyo a fincas colindantes.
- b) En las Empresas Unipersonales se agrupa a los pequeños, medianos y grandes contribuyentes:**
b.1) Pequeños: Hasta G. 500 millones de ingresos documentados; y pagarán el tributo restando sus ingresos de sus egresos.
b.1.1) Están exoneradas las personas físicas que posean inmuebles menores a 10 hectáreas en la Región Oriental o hasta 50 hectáreas en la Región Occidental, y con ingresos menores a 35 salarios mínimos mensuales.
b.2) Medianos: Hasta G. 1.000 millones de ingresos; tributan restando ingresos menos egresos.
b.3) Grandes: Más de G. 1.000 millones; tributan con base en el régimen general o contable.
- **IRPC:** Se incrementan hasta G. 500 millones los ingresos percibidos anuales.
- **IVA**
Se excluyen del listado de bienes exonerados a los productos agropecuarios en estado natural.
Se incluyen en la exoneración los combustibles derivados del petróleo.
Los bienes y servicios que adquieran las entidades educativas estarán exonerados del IVA.
Se elimina la regla de tope del crédito fiscal, lo que permitirá trasladar el crédito fiscal de un ejercicio a otro.

Tasa: Se propone para el sector agropecuario una tasa diferenciada del 0% al 5%.

FUENTE: Ministerio de Hacienda.

ULTIMAHORA.COM

La Cámara de Diputados dio ayer el primer paso para reformar el impuesto a la renta a las actividades agropecuarias (Imagro), el impuesto al valor agregado (IVA) y el impuesto a la renta al pequeño contribuyente (IRPC), con la aprobación en general del proyecto. La discusión en particular se tendrá en 15 días, y será cuando se defina si los cambios propuestos por el Ministerio de Hacienda serán respetados o los diputados realizarán modificaciones a la propuesta. El proyecto fue presentado por Hacienda, con anuencia de los productores, para contrarrestar el plan de aplicar un impuesto directo a la importación de soja, maíz, trigo y girasol, con una tasa de hasta el 10%. Según el titular del Tesoro, Manuel Ferreira, con la modificación del Imagro y del IVA, el fisco tendrá un ingreso adicional de poco más de USD 100 millones. En el caso del Imagro, la intención es unificar la tasa en 10%, eliminando la renta presunta y fijando nuevas categorías para los contribuyentes. Así, se pretende que este tributo sea el único que alcance, a partir de ahora, a la cría y engorde de ganados bubalino y caprino; la producción de semen (ganado) y la ictícola, y la explotación forestal. La idea es hacer tres diferenciaciones concretas: quienes tengan ingresos documentados hasta G. 500 millones, son considerados pequeños contribuyentes; quienes ganen hasta G. 1.000 millones, integran el grupo de medianos; y quienes tengan ingresos documentados mayores a G. 1.000 millones, son considerados grandes.++

El complejo granelero duplicó su inyección de divisas al país -- La salida continua de granos a diferentes mercados del mundo, durante este primer cuatrimestre del 2013, permitió la duplicación del nivel de ingreso de divisas al país. Contabilizando las exportaciones de soja, maíz, trigo y arroz, la economía paraguaya ha registrado el ingreso de USD 1.405 millones, que representa un incremento de 100% comparativamente a las facturaciones registradas durante la temporada anterior, en la que ingresaron al país unos USD 700 millones, según indican los datos de comercio exterior del Banco Central del Paraguay (BCP). En cuanto al volumen de exportación, la diferencia es de 68% con relación a los volúmenes de salida registrados durante el primer

cuatrimestre de la temporada anterior. En lo que va del año, se exportaron 3,1 millones de toneladas, frente a los 2,1 millones de toneladas enviadas durante los 4 primeros meses del 2012. La situación se acentúa principalmente en el rubro soja, ya que la oleaginosa sufrió una retracción de 50% en su volumen de producción en la zafra 2011/2012, razón por la cual los niveles de exportación de toda la temporada 2012 estuvieron por debajo de lo habitual. A su vez, este 2013 es uno de los mejores años para el comercio exterior paraguayo, debido a una fructífera cosecha de soja y arroz, que también puede salpicar al maíz zafriña -que está por ser cosechado- y al trigo, que está siendo sembrado actualmente.++

Cristaldo, tentado para ocupar el MAG -- El productor agrícola y gremialista Héctor Cristaldo, quien actualmente ejerce la presidencia de la Coordinadora Agrícola del Paraguay (CAP), aparentemente fue consultado por el Gobierno electo de Horacio Cartes si tendría interés en ocupar la titularidad de la cartera agropecuaria. Consultado sobre el tema, Cristaldo indicó que no fue llamado por el equipo de Cartes y que en caso de que lo hubieran hecho, hubiese rechazado, porque se siente bien con el trabajo que desempeña actualmente. Cristaldo tiene un acercamiento con el nuevo gobierno, por medio del vicepresidente electo, Juan Afara, con quien por varios años luchó por las reivindicaciones de los productores agrícolas. Por otra parte, Cristaldo, informó sobre los pormenores de la reunión del Consejo Asesor Agrario (CAA), que se desarrolló ayer. ++

Ganadero refuta versión de empleados sobre abigeato -- Francisco Raúl Zamphiropolos, propietario de la estancia que lleva el mismo nombre, se acercó hasta la redacción de ÚH para refutar la versión de sus peones de la propiedad, quienes fueron denunciados por abigeato y que finalmente recusaron al juez de la causa por una supuesta parcialidad manifiesta. Los trabajadores son identificados como Rogelio Ledezma y su hijo Hugo Osmar Ledezma, quienes se acercaron también hasta nuestro diario para comunicar que plantearon la recusación del juez de Caacupé, Pablino Escobar Garay. Zamphiropolos, junto a su abogado Alci García, dijeron que el magistrado obró de forma correcta. Explicaron que los denunciados trabajaban desde hace 35 años en la estancia ubicada en Caraguatay, y es imposible que no se percataran de la desaparición de 200 cabezas de ganado desde el 2009, según mencionaron. Ledezma dijo que de forma injusta fue acusado por Zamphiropolos y que la denuncia es simplemente una persecución en su contra porque en el juicio de sucesión, tras la muerte del dueño de la estancia, Carlos Guillermino Zamphiropolos, no le satisfizo. Francisco, por su parte, dice que tiene pruebas que demuestran que la desaparición del ganado tiene que ver con la participación del peón y su hijo, a quienes denunció en la comisaría de Caraguatay. La primera denuncia de la desaparición de 65 cabezas de ganado fue radicada en noviembre del 2011 en la comisaría de la mencionada zona. Ahí figura que los peones no sabían sobre el robo de los animales, dijeron. ++

LA NACIÓN

Prevén que exportaciones ingresen US\$ 1.700 millones más en el 2013 -- El comercio exterior estará experimentando un crecimiento del 23%. El repunte de la agricultura y la evolución positiva de la ganadería tendrán un efecto positivo en la economía y este año se prevé que las exportaciones totales mejoren US\$ 1.700 millones, según las proyecciones de la consultora económica Investor, publicadas en el boletín Investor News. Con esta proyección los ingresos por exportaciones estarían orillando los US\$ 9.000 millones, ya que el año pasado el comercio exterior generó al país alrededor de US\$ 7.300 millones. En el primer cuatrimestre del año el sector agrícola incrementó su participación en la economía paraguaya y el segmento fue el responsable del 55% de los ingresos de divisas al país en concepto de exportaciones, según el informe del Banco Central del Paraguay (BCP). De los US\$ 3.150,6 millones que ingresaron al país en los

primeros cuatro meses del año, US\$ 1.727,5 millones correspondieron a la exportación de productos agrícolas y derivados, según los registros de la entidad bancaria. ++

FMI: Paraguayos fueron los que más aumentaron sus gastos -- El incremento estuvo en 20%, en 2012, a pesar de la contracción económica. Los paraguayos figuran como los sudamericanos que más incrementaron sus gastos, en el 2012. La caída de 1,2% del Producto Interno Bruto (PIB) no fue excusa alguna para desalentar el ánimo de las compras y Paraguay encabezó el crecimiento de este indicador en la región, según datos publicados por el Fondo Monetario Internacional (FMI). Con un índice de 20%, el aumento de los gastos en Paraguay fue superior al observado en Venezuela, Bolivia, Argentina y Ecuador, donde la cifra se mantuvo entre 5% y 13%; por otro lado, se ubicó en un nivel cuatro veces superior a la expansión potencial de la economía, de 5%. En comparación con años anteriores, la diferencia también es importante: en 2010, el crecimiento de los gastos en el país fue de 4%, y en 2011, se fijó en 13%. Nelson Valiente, superintendente de Bancos del Banco Central del Paraguay (BCP), explicó que el mercado de consumo en el país tiene ya su propio dinamismo y va de la mano con el crecimiento de la clase media. Recordó que las personas que salen de la pobreza buscan un mejor confort y demandan mayor cantidad de productos y servicios. Consideró que en el 2013 se tendrá nuevamente presiones importantes desde este sector, pues se espera un crecimiento económico de entre 11% y 13% por la recuperación de la producción agropecuaria, que el año pasado se vio mermada por los efectos de la sequía y la fiebre aftosa. ++

Aprueban en general impuesto a granos -- Se trata de un proyecto consensuado con los productores que prevé un gravamen del 10% sobre las ganancias y no sobre la facturación. En sesión extra, la Cámara de Diputados aprobó en general el proyecto de ley que establece impuesto a la exportación de la soja y otros granos. Se trata de un proyecto consensuado con los productores que prevé un gravamen del 10% sobre las ganancias y no sobre la facturación. En 15 días se tratará en particular, es decir artículo por artículo, para luego ser remitido al Senado para su consideración. El proyecto de ley “Que modifica los artículos 31, 79, 83, 87 y 91 de la Ley Nº 125/91 que establece el nuevo régimen tributario y establece otras medidas de carácter tributario” fue aprobado en general y recién en dos semanas se considerará su estudio en particular. El diputado colorado, Luis Gneiting, argumentó a favor alegando que “aún hay puntos que corregir, tratándose de un proyecto con el que se busca compensar el tema de la creación del impuesto a la exportación de granos, que se tiene para la soja, el girasol, trigo y el maíz”. El legislador destacó que se han llevado a cabo varios trabajos con representantes de varios gremios de la producción y del Ministerio de Hacienda, por lo que se quiere ahondar un poco más en el tema. Sin embargo, adelantó que el impuesto a la exportación de granos será del 10%, pero sobre las ganancias, conforme lo acordado con los gremios de la producción. “Estamos hablando del 10% sobre las ganancias así como se había determinado. Lo único es el manejo del IVA y si hay pérdidas también esas pérdidas puedan trasladar a otros períodos, porque lo normal es que se dé uno o dos años buenos de producción y tres o cuatro años malos de producción y entonces ahí nadie les acompaña al productor en la pérdida. El Estado no toma ninguna medida de atender a la gente por sus pérdidas, el año pasado fue un periodo malísimo para la producción, este año fue muy bueno, no hay inconveniente de que la gente pague”, refirió. La Cámara de Diputados rechazó el pasado 10 de abril el proyecto de ley que crea el impuesto a la exportación de soja, trigo, maíz y girasol, en su estado natural. La propuesta se encuentra nuevamente en el Senado, para su consideración en segunda vuelta. ++

Afirman que suba de energía ahuyentará a inversionistas -- Representantes del sector industrial paraguayo demostraron su descontento con respecto al planteo último de la Administración Nacional de Electricidad (Ande) de aumentar la tarifa de la energía eléctrica en el

país hasta 40% en los próximos cuatro años para evitar déficit en el servicio, anunciado por su titular Carlos Heisele. La suba podría ser gradual, es decir, 10 por ciento cada año. Comentó que, en promedio, la tarifa cobrada actualmente a industriales, ronda los 160 guaraníes por kilovatio/hora, y la electricidad para hogares, ronda los 165 guaraníes por kilovatio/hora. En este sentido, el presidente de la UIP, Eduardo Felippo, expresó que la estatal Ande debe transparentar sus costos y su eficiencia en la distribución energética, además de señalar que esta medida desbaratará la credibilidad del país para la atracción de inversiones extranjeras, cuyas últimas propuestas se basaban principalmente en la ventaja por la energía disponible y con bajos precios. “Yo me pasé reventándome en San Pablo tratando de traer inversión extranjera con la energía barata, y un mes después de generar entusiasmo es estos inversores, se plantea aumentar la energía”, manifestó.++

5DIAS

Siembra de trigo podría aumentar en 10% más que el año anterior -- La Federación de Cooperativas de Producción y la Cooperativa Raúl Peña Limitada, realizaron de manera conjunta el acto de lanzamiento de la campaña triguera, zafra 2013, la misma se llevó a cabo el día de hoy en el departamento de Alto Paraná. Arranca la época de plantío de trigo, los trabajos de preparación de suelo y la siembra irán hasta el 15 de junio próximo. “Esperamos que sea un buen año en el sector trigo, iniciar esta campaña es una motivación para nosotros y sobre todo para los productores, aguardamos obtener una excelente calidad y sobre todo la productividad necesaria para hacer una buena cosecha este año si el clima nos ayuda”, expresó Ronald Dietze, asesor de la Fecoprod. El sector desea obtener una buena producción no solamente en gran cantidad para el consumo nacional, sino para exportar los excedentes como lo venían haciendo años anteriores. “Estamos realizando esta campaña muy contentos, porque no se aplica el impuesto a la exportación de granos, por suerte se rechazó, porque esto hubiera sido catastrófico para el país, sobre todo para los productores. En vez de exportar trigo tendríamos que importar el cereal y eso encarecería de sobremanera los productos para el consumidor final”, apuntó. Dietze argumentó además, que el país vive y depende del agronegocio, resaltando que el Paraguay no es un país industrial “el 60% de la economía del país corresponde al agronegocio y si se pone un freno a la producción no llegaríamos a ningún lado, nosotros no somos un país industrial, no fabricamos aviones ni automóviles, ni mucho menos ofrecemos servicios financieros al resto del mundo; quiere decir que nuestra vocación es básicamente el agronegocio y por eso el lanzamiento de la campaña de trigo es sumamente importante, ya que tenemos que fomentar la producción considerando que el Paraguay está produciendo alimentos para 60 millones de habitantes y podemos producir para muchos más”, acotó.++

LA CIFRA DEL DÍA

US\$ 1.700 millones

más ingresarían en 2013 en concepto de exportaciones.

Fuente: BCP

PRONÓSTICO METEOROLÓGICO

La Dirección de Meteorología anuncia para hoy tiempo frío en las primeras horas, luego cálido, cielo escasamente nublado, vientos rotando al noreste. Máxima pronosticada: 25 grados.

Para mañana jueves, el tiempo se presentará fresco en las primeras horas luego cálido, cielo escasamente nublado, vientos del noreste. Temperatura máxima: 26 grados.

ULTIMA FOTO SATELITAL

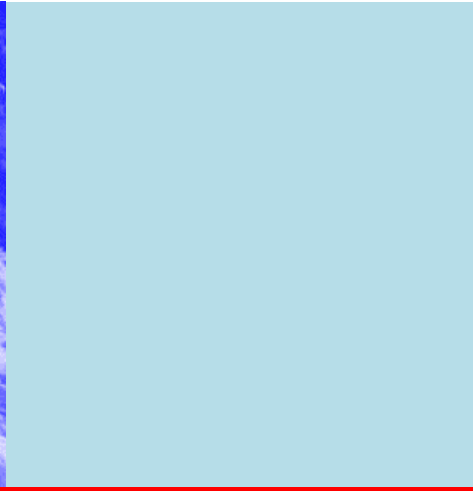
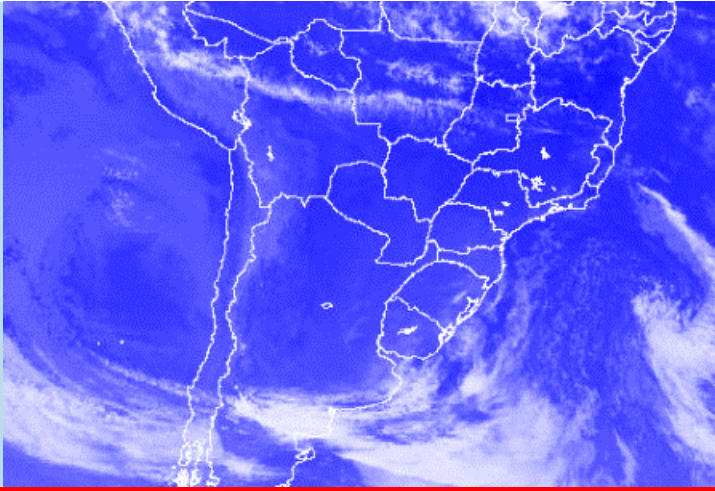

(Final del envío)